

**Tecnológico de Estudios Superiores del Oriente del Estado de México  
(TESOEM)**

**Informe de Estados Financieros y del Ejercicio  
Presupuestal y Programático**

Al 31 de diciembre de 2022

24 de febrero de 2023

**Tecnológico de Estudios Superiores del Oriente del Estado de México**  
**(TESOEM)**

**ESTADOS FINANCIEROS**

Del 1 de enero al 31 de diciembre de 2022 y 2021  
Con Informe de los Auditores Independientes

**CONTENIDO:**

Opinión de los Auditores Independientes (Financiera)

Estados Financieros:

Estado de Situación Financiera  
Estado de Actividades  
Estado de Variaciones en la Hacienda Pública  
Estado de Cambios en la Situación Financiera  
Estado de Flujos de Efectivo  
Estado Analítico del Activo  
Estado Analítico de la Deuda y Otros Pasivos  
Informe de Pasivos Contingentes

Notas a los Estados Financieros:

Notas de Desglose  
Notas de Memoria (Cuentas de Orden)  
Notas de Gestión Administrativa

Opinión de los Auditores Independientes (Presupuestal)

Estados Presupuestarios:

Estado Analítico de Ingresos  
Estado Analítico del Ejercicio del Presupuesto de Egresos:  
Clasificación por Objeto del Gasto  
Clasificación Económica  
Clasificación Administrativa  
Clasificación Administrativa  
Clasificación Administrativa  
Clasificación Funcional  
Endeudamiento Neto  
Intereses de la Deuda  
Gasto por Categoría Programática  
Indicadores de Postura Fiscal

Toluca, Estado de México, a 23 de febrero de 2023

**A LA SECRETARÍA DE LA CONTRALORÍA  
DEL GOBIERNO DEL ESTADO DE MÉXICO**

**A LA H. JUNTA DIRECTIVA DEL  
TECNOLÓGICO DE ESTUDIOS SUPERIORES DEL ORIENTE DEL ESTADO DE MEXICO (TESOEM)**

Hemos auditado los estados financieros adjuntos del **Tecnológico de Estudios Superiores del Oriente del Estado de México (TESOEM)** que comprenden los estados de situación financiera, los estados analíticos del activo y los estados analíticos de la deuda y otros pasivos al 31 de diciembre de 2022, los estados de actividades, los estados de variaciones en la hacienda pública, los estados de flujos de efectivo y los estados de cambios en la situación financiera correspondientes a los años terminados en dichas fechas, el Informe sobre Pasivos Contingentes; así como las notas explicativas a los estados financieros que incluyen un resumen de las políticas contables significativas.

En nuestra opinión, los estados financieros adjuntos, que se describen en el párrafo anterior, están preparados, en todos los aspectos materiales, de conformidad con las disposiciones en materia de información financiera que se indican en las Notas de Gestión Administrativa Punto Número 5 a los estados financieros que se acompañan y que están establecidas en la Ley General de Contabilidad Gubernamental y en las bases y criterios establecidos en el Manual Único de Contabilidad Gubernamental para las Dependencias y Entidades Públicas del Gobierno y Municipios del Estado de México.

**Fundamento de la opinión**

Hemos llevado a cabo nuestras auditorías de conformidad con las Normas Internacionales de Auditoría y de Acuerdo a las Normas Profesionales de Auditoría del Sistema Nacional de Fiscalización. Nuestras responsabilidades, de acuerdo con estas normas, se describen con más detalle en la sección "Responsabilidades del auditor para la auditoría de los estados financieros" de nuestro informe. Somos independientes del ente público de conformidad con el Código de Ética Profesional del Instituto Mexicano de Contadores Públicos, A.C., junto con los requerimientos de ética que son aplicables a nuestras auditorías de los estados financieros en México, y hemos cumplido con las demás responsabilidades de ética de conformidad con esos requerimientos y con el Código de Ética Profesional. Consideramos que la evidencia de auditoría que hemos obtenido proporciona una base suficiente y adecuada para nuestra opinión.

**Base de preparación contable y utilización de este informe**

Llamamos la atención sobre la Notas de Gestión Administrativa Punto Número 5 a los estados financieros adjuntos, en la que se describen las bases contables utilizadas para la preparación de estos. Dichos estados financieros fueron preparados para cumplir con los requerimientos normativos gubernamentales a que está sujeto el ente público y para ser integrados en el Reporte de la Cuenta Pública Estatal, los cuales están presentados en los formatos que para tal efecto fueron establecidos por la Unidad de Contabilidad Gubernamental de la Secretaría de Hacienda y Crédito Público. Consecuentemente, éstos pueden no ser apropiados para otra finalidad. Nuestra opinión no se modifica por esta cuestión.

**Otros aspectos**

La Administración del **Tecnológico de Estudios Superiores del Oriente del Estado de México (TESOEM)** ha preparado un juego de estados financieros comparativos con el año 2021 y por el año terminado al 31 de diciembre de 2022 de conformidad con las disposiciones en materia de información financiera establecidas en la Ley General de Contabilidad Gubernamental, y en el Manual Único de Contabilidad Gubernamental para las Dependencias y Entidades Públicas del Gobierno y Municipios del Estado de México vigente, los cuales fueron auditados por nosotros conformes a las Normas Internacionales de Auditoría y emitimos, por separado, una opinión sin salvedades sobre los mismos, con fecha 23 de febrero de 2023.



### **Responsabilidades de la administración y de los encargados del gobierno de la entidad sobre los estados financieros**

La administración del **Tecnológico de Estudios Superiores del Oriente del Estado de México (TESOEM)** es responsable de la preparación de los estados financieros adjuntos de conformidad con las disposiciones en materia de información financiera establecidas en la Ley General de Contabilidad Gubernamental y en las bases y criterios establecidos en el Manual Único de Contabilidad Gubernamental para las Dependencias y Entidades Públicas del Gobierno y Municipios del Estado de México que se describen en la Notas de Gestión Administrativa Punto Número 5 a dichos estados financieros, y del control interno que la administración consideró necesario para permitir la preparación de estados financieros libres de incorrección material debida a fraude o error.

En la preparación de los estados financieros, la administración es responsable de la valoración de la capacidad del ente público para continuar operando como un ente público en funcionamiento, revelando, en su caso, las cuestiones relativas al ente público en funcionamiento y utilizando las bases contables aplicables a un ente público en funcionamiento, a menos que la administración tenga la intención de liquidar al ente público o cesar sus operaciones, o bien no exista una alternativa realista.

Los encargados del gobierno del **Tecnológico de Estudios Superiores del Oriente del Estado de México (TESOEM)** son responsables de la supervisión del proceso de información financiera del ente público

### **Responsabilidades del auditor sobre la auditoría de los estados financieros**

Nuestros objetivos son obtener una seguridad razonable sobre de que los estados financieros, en su conjunto, se encuentran libres de incorrección material, debido a fraude o error, y emitir un informe de auditoría que contiene nuestra opinión. Seguridad razonable es un alto nivel de seguridad, pero no es una garantía, de que una auditoría realizada de conformidad con las Normas Internacionales de Auditoría siempre detecte una incorrección material cuando existe. Las incorrecciones pueden deberse a fraude o error y son consideradas materiales si individualmente, o en su conjunto, puede preverse razonablemente (juntar párrafos) que influyan en las decisiones económicas que los usuarios hacen basándose en los estados financieros.

Como parte de una auditoría de conformidad con las Normas Internacionales de Auditoría, aplicamos nuestro juicio profesional y mantenemos una actitud de escepticismo profesional durante toda la auditoría. También:

- Identificamos y evaluamos los riesgos de incorrección material en los estados financieros, debida a fraude o error, diseñamos y aplicamos los procedimientos de auditoría para responder a esos riesgos y obtener evidencia de auditoría suficiente y apropiada para obtener una base para nuestra opinión. El riesgo de no detectar una incorrección material debida a fraude es mayor que en el caso de una incorrección material, ya que el fraude puede implicar colusión, falsificación, manifestaciones intencionalmente erróneas, omisiones intencionales o la anulación del control interno.
- Obtenemos conocimiento del control interno importante para la auditoría con el fin de diseñar los procedimientos de auditoría que consideramos adecuados en las circunstancias, y no con la finalidad de expresar una opinión sobre la eficacia del control interno del ente público.
- Evaluamos lo apropiado de las políticas contables utilizadas y la razonabilidad de las estimaciones contables, así como las revelaciones hechas por la administración del **Tecnológico de Estudios Superiores del Oriente del Estado de México (TESOEM)**.
- Revisamos sobre lo apropiado del uso de la administración del **Tecnológico de Estudios Superiores del Oriente del Estado de México (TESOEM)**, del postulado de contabilidad gubernamental de existencia permanente y, con base en la evidencia de auditoría obtenida, concluimos sobre si existe o no una incertidumbre importante relacionada con eventos o con condiciones que pueden originar dudas significativas sobre la capacidad del ente público para continuar en funcionamiento.



Si concluimos que existe una incertidumbre importante, se nos requiere que llamemos la atención en nuestro informe de auditoría sobre la correspondiente información revelada en los estados financieros o, si dicha revelación es insuficiente, que expresemos una opinión modificada. Nuestras conclusiones se basan en la evidencia de auditoría obtenida hasta la fecha de nuestro informe. Sin embargo, hechos o condiciones futuras pueden ser causa de que el ente público deje de ser un ente público en funcionamiento.

- Evaluamos la estructura y el contenido de los estados financieros, incluida la información revelada, y si los estados financieros están preparados conforme las disposiciones en materia de información financiera establecidas en la Ley General de Contabilidad Gubernamental que se describe en las Notas de Gestión Administrativa Punto Número 5 y a dichos estados financieros.

Nos comunicamos con los responsables del gobierno del **Tecnológico de Estudios Superiores del Oriente del Estado de México (TESOEM)**, en relación, entre otras cuestiones, con el alcance planeado y el momento de realización de la auditoría y los hallazgos importantes de la auditoría, así como cualquier deficiencia significativa en el control interno que identificamos durante nuestra auditoría.

Los Estados Financieros dictaminados correspondientes al ejercicio terminado al 31 de diciembre de 2021 que se presentan para fines comparativos fueron dictaminados por otro Contador Público Independiente quien emitió su dictamen sin salvedades sobre los Estados Financieros del **Tecnológico de Estudios Superiores del Oriente del Estado de México (TESOEM)**.

ATENTAMENTE



---

C.P.C. y M. en Aud. **EDUARDO SEGURA SÁNCHEZ**  
SOCIO DIRECTOR DEL DESPACHO

Toluca, Estado de México, a 23 de febrero de 2023

Tecnológico de Estudios Superiores del Oriente del Estado de México  
Estado de Situación Financiera  
Al 31 de Diciembre de 2022 y 2021  
(Miles de Pesos)

Concepto	Año		Concepto	Año	
	2022	2021		2022	2021
<b>ACTIVO</b>			<b>PASIVO</b>		
<b>Activo Circulante</b>			<b>Pasivo Circulante</b>		
Efectivo y Equivalentes	2,566.8	19.9	Cuentas por Pagar a Corto Plazo	13,236.9	8,179.0
Derechos a Recibir Efectivo o Equivalentes	23.6	21.0	Documentos por Pagar a Corto Plazo		
Derechos a Recibir Bienes o Servicios			Porción a Corto Plazo de la Deuda Pública a Largo Plazo		
Inventarios			Títulos y Valores a Corto Plazo		
Almacenes			Pasivos Diferidos a Corto Plazo		
Estimación por Pérdida o Deterioro de Activos Circulantes			Fondos y Bienes de Terceros en Garantía y/o Administración a Corto Plazo		
Otros Activos Circulantes			Provisiones a Corto Plazo		
			Otros Pasivos a Corto Plazo		
<b>Total de Activos Circulantes</b>	<b>2,690.4</b>	<b>40.9</b>	<b>Total de Pasivos Circulantes</b>	<b>13,236.9</b>	<b>8,179.0</b>
<b>Activo No Circulante</b>			<b>Pasivo No Circulante</b>		
Inversiones Financieras a Largo Plazo			Cuentas por Pagar a Largo Plazo		
Derechos a Recibir Efectivo o Equivalentes a Largo Plazo			Documentos por Pagar a Largo Plazo		
Bienes Inmuebles, Infraestructura y Construcciones en Proceso	193,509.8	193,509.8	Deuda Pública a Largo Plazo		
Bienes Muebles	58,154.9	54,182.2	Pasivos Diferidos a Largo Plazo		
Activos Intangibles			Fondos y Bienes de Terceros en Garantía y/o en Administración a Largo Plazo		
Depreciación, Deterioro y Amortización Acumulada de Bienes	-62,527.1	-58,022.8	Provisiones a Largo Plazo		
Activos Diferidos					
Estimación por Pérdida o Deterioro de Activos no Circulantes			<b>Total de Pasivos No Circulantes</b>	<b>.0</b>	<b>.0</b>
Otros Activos no Circulantes					
<b>Total de Activos No Circulantes</b>	<b>189,137.6</b>	<b>189,669.2</b>	<b>Total del Pasivo</b>	<b>13,236.9</b>	<b>8,179.0</b>
<b>Total del Activo</b>	<b>191,728.0</b>	<b>189,710.1</b>	<b>HACIENDA PÚBLICA/ PATRIMONIO</b>		
			<b>Hacienda Pública/Patrimonio Contribuido</b>	<b>92,364.7</b>	<b>92,364.7</b>
			Aportaciones	92,364.7	92,364.7
			Donaciones de Capital		
			Actualización de la Hacienda Pública / Patrimonio		
			<b>Hacienda Pública/Patrimonio Generado</b>	<b>86,136.4</b>	<b>89,176.4</b>
			Resultados del Ejercicio (Ahorro / Desahorro)	-3,040.0	-8,130.7
			Resultados de Ejercicios Anteriores	85,634.9	93,765.6
			Revalúos	3,541.5	3,541.5
			Reservas		
			Rectificaciones de Resultados de Ejercicios Anteriores		
			<b>Exceso o Insuficiencia en la Actualización de la Hacienda Pública/Patrimonio</b>	<b>.0</b>	<b>.0</b>
			Resultado por Posición Monetaria		
			Resultado por Tenencia de Activos no Monetarios		
			<b>Total Hacienda Pública/ Patrimonio</b>	<b>178,491.1</b>	<b>181,631.1</b>
			<b>Total del Pasivo y Hacienda Pública/ Patrimonio</b>	<b>191,728.0</b>	<b>189,710.1</b>

Bajo protesta de decir verdad declaramos que los Estados Financieros y sus Notas son razonablemente correctos y responsabilidad del emisor

Mtro. Juan Demetrio Sánchez Granados  
Director General del Tecnológico de Estudios Superiores del Oriente del Estado de México

Lic. Israel Rivera Flores  
Director de Planeación y Administración del Tecnológico de Estudios Superiores del Oriente del Estado de México



**Tecnológico de Estudios Superiores del Oriente del Estado de México**  
**Estado de Actividades**  
**Del 1 de Enero al 31 de Diciembre de 2022 y 2021**  
**( Miles de Pesos )**

Concepto	2022	2021
<b>INGRESOS Y OTROS BENEFICIOS</b>		
<b>Ingresos de la Gestión</b>	27.0	27.5
Impuestos		
Cuotas y Aportaciones de Seguridad Social		
Contribuciones de Mejoras		
Derechos		
Productos	27.0	27.5
Aprovechamientos		
Ingresos por Venta de Bienes y Prestación de Servicios		
<b>Participaciones, Aportaciones, Convenios Incentivos Derivados de la Colaboración Fiscal, Fondos Distintos de Aportaciones, Transferencias, Asignaciones, Subsidios y Subvenciones y Pensiones y Jubilaciones</b>	99,538.4	92,856.7
Participaciones, Aportaciones, Convenios, Incentivos Derivados de la Colaboración Fiscal y Fondos Distintos de Aportaciones	99,538.4	92,856.7
Transferencia, Asignaciones, Subsidios y Subvenciones y Pensiones y Jubilaciones		
<b>Otros Ingresos y Beneficios</b>	4,180.0	.0
Ingresos Financieros		
Incremento por Variación de Inventarios		
Disminución del Exceso de Estimaciones por Pérdida o Deterioro u Obsolescencia		
Disminución del Exceso de Provisiones		
Otros Ingresos y Beneficios Varios	4,180.0	
<b>Total de Ingresos y Otros Beneficios</b>	103,745.4	92,884.2
<b>GASTOS Y OTRAS PÉRDIDAS</b>		
<b>Gastos de Funcionamiento</b>	97,819.7	90,576.7
Servicios Personales	75,901.8	68,957.4
Materiales y Suministros	3,776.3	3,709.5
Servicios Generales	18,141.6	17,909.8
<b>Transferencia, Asignaciones, Subsidios y Otras Ayudas</b>	4,455.3	4,841.3
Transferencias Internas y Asignaciones al Sector Público		
Transferencias al Resto del Sector Público		
Subsidios y Subvenciones	4,455.3	4,841.3
Ayudas Sociales		
Pensiones y Jubilaciones		
Transferencias a Fideicomisos, Mandatos y Contratos Análogos		
Transferencias a la Seguridad Social		
Donativos		
Transferencias al Exterior		
<b>Participaciones y Aportaciones</b>	.0	.0
Participaciones		
Aportaciones		
Convenios		
<b>Intereses, Comisiones y Otros Gastos de la Deuda Pública</b>	.0	.0
Intereses de la Deuda Pública		
Comisiones de la Deuda Pública		
Gastos de la Deuda Pública		
Costo por Coberturas		
Apoyos Financieros		
<b>Otros Gastos y Pérdidas Extraordinarias</b>	4,504.3	5,596.9
Estimaciones, Depreciaciones, Deterioros, Obsolescencia y Amortizaciones	4,504.3	5,396.3
Provisiones		
Disminución de Inventarios		
Aumento por Insuficiencia de Estimaciones por Pérdida o Deterioro y Obsolescencia		
Aumento por Insuficiencia de Provisiones		
Otros Gastos		200.6
<b>Inversión Pública</b>	6.1	.0
Inversión Pública no Capitalizable	6.1	
<b>Total de Gastos y Otras Pérdidas</b>	106,785.4	101,014.9
<b>Resultados del Ejercicio (Ahorro/Desahorro)</b>	-3,040.0	-8,130.7

Bajo Protesta de decir Verdad Declaramos que los Estados Financieros y sus Notas son Razonablemente Correctos y Responsabilidad del Emisor

  
Mtro. Juan Demetrio Sánchez Granados  
Director General del Tecnológico de Estudios Superiores  
del Oriente del Estado de México

  
Lic. Israel Rivera Flores  
Director de Planeación y Administración del Tecnológico de  
Estudios Superiores del Oriente del Estado de México

Tecnológico de Estudios Superiores del Oriente del Estado de México					
Estado de Variación en la Hacienda Pública					
Del 1 de Enero al 31 de Diciembre 2022 y 2021					
Concepto	Hacienda Pública / Patrimonio Contribuido	Hacienda Pública / Patrimonio Generado de Ejercicios Anteriores	Hacienda Pública / Patrimonio Generado del Ejercicio	Exceso o Insuficiencia en la Actualización de la Hacienda Pública / Patrimonio	Total
Hacienda Pública / Patrimonio Contribuido Neto de 2021	92,354.7				92,354.7
Aportaciones	92,354.7				92,354.7
Donaciones de Capital					0.0
Actualización de la Hacienda Pública/Patrimonio					0.0
Hacienda Pública / Patrimonio Generado Neto de 2021		97,307.1	-8,130.7	0.0	89,176.4
Resultados del Ejercicio (Ahorro/Desahorro)			-8,130.7		-8,130.7
Resultados de Ejercicios Anteriores		93,765.6			93,765.6
Revalúos		3,541.5			3,541.5
Reservas					0.0
Rectificaciones de Resultados de Ejercicios Anteriores					0.0
Exceso o Insuficiencia en la Actualización de la Hacienda Pública / Patrimonio Neto de 2021				0.0	0.0
Resultado por Posición Monetaria					0.0
Resultado por Tenencia de Activos no Monetarios					0.0
Hacienda Pública / Patrimonio Neto Final de 2021	92,354.7	97,307.1	-8,130.7	0.0	181,531.1
Cambios en la Hacienda Pública / Patrimonio Contribuido Neto de 2022	0.0				0.0
Aportaciones					0.0
Donaciones de Capital					0.0
Actualización de la Hacienda Pública/Patrimonio					0.0
Variaciones de la Hacienda Pública / Patrimonio Generado Neto de 2022		-8,130.7	5,090.7		-3,040.0
Resultados del Ejercicio (Ahorro/Desahorro)			-3,040.0		-3,040.0
Resultados de Ejercicios Anteriores		-8,130.7	8,130.7		0.0
Revalúos					0.0
Reservas					0.0
Rectificaciones de Resultados de Ejercicios Anteriores					0.0
Cambios en el Exceso o Insuficiencia en la Actualización de la Hacienda Pública / Patrimonio Neto de 2022				0.0	0.0
Resultado por Posición Monetaria					0.0
Resultado por Tenencia de Activos no Monetarios					0.0
Hacienda Pública / Patrimonio Neto Final de 2022	92,354.7	89,176.4	-3,040.0	0.0	178,491.1

Bajo Protesta de decir Verdad Declaramos que el Estado de Variación en la Hacienda Pública y sus Notas son Razonablemente Correctos y Responsables del Ejercicio

Mtro. Juan Demetrio Sánchez Granados  
Director General del Tecnológico de Estudios Superiores  
del Oriente del Estado de México

Lic. Israel Rivera Flores  
Director de Planeación y Administración del Tecnológico de  
Estudios Superiores del Oriente del Estado de México



**Tecnológico de Estudios Superiores del Oriente del Estado de México**  
**Estado de Cambios en la Situación Financiera**  
**Del 1 de Enero al 31 de Diciembre de 2022**  
**(Miles de pesos)**

Concepto	Origen	Aplicación
<b>ACTIVO</b>	<b>4,504.3</b>	<b>6,522.2</b>
<b>Activo Circulante</b>	<b>.0</b>	<b>2,549.5</b>
Efectivo y Equivalentes		2,546.9
Derechos a Recibir Efectivo o Equivalentes		2.6
Derechos a Recibir Bienes o Servicios		
Inventarios		
Almacenes		
Estimación por Pérdida o Deterioro de Activos Circulantes		
Otros Activos Circulantes		
<b>Activo No circulante</b>	<b>4,504.3</b>	<b>3,972.7</b>
Inversiones Financieras a Largo Plazo		
Derechos a Recibir Efectivo o Equivalentes a Largo Plazo		
Bienes Inmuebles, Infraestructura y Construcciones en Proceso		
Bienes Muebles		3,972.7
Activos Intangibles		
Depreciación, Deterioro y Amortización Acumulada de Bienes	4,504.3	
Activos Diferidos		
Estimación por Pérdida o Deterioro de Activos no Circulantes		
Otros Activos no Circulantes		
<b>PASIVO</b>	<b>5,057.9</b>	<b>.0</b>
<b>Pasivo Circulante</b>	<b>5,057.9</b>	<b>.0</b>
Cuentas por Pagar a Corto Plazo	5,057.9	
Documentos por Pagar a Corto Plazo		
Porción a Corto Plazo de la Deuda Pública a Largo Plazo		
Títulos y Valores a Corto Plazo		
Pasivos Diferidos a Corto Plazo		
Fondos y Bienes de Terceros en Garantía y/o Administración a Corto Plazo		
Provisiones a Corto Plazo		
Otros Pasivos a Corto Plazo		
<b>Pasivo No Circulante</b>	<b>.0</b>	<b>.0</b>
Cuentas por Pagar a Largo Plazo		
Documentos por Pagar a Largo Plazo		
Deuda Pública a Largo Plazo		
Pasivos Diferidos a Largo Plazo		
Fondos y Bienes de Terceros en Garantía y/o en Administración a Largo Plazo		
Provisiones a Largo Plazo		
<b>HACIENDA PÚBLICA/PATRIMONIO</b>	<b>5,090.7</b>	<b>8,130.7</b>
<b>Hacienda Pública/Patrimonio Contribuido</b>	<b>.0</b>	<b>.0</b>
Aportaciones		
Donaciones de Capital		
Actualización de la Hacienda Pública/Patrimonio		
<b>Hacienda Pública/Patrimonio Generado</b>	<b>5,090.7</b>	<b>8,130.7</b>
Resultados del Ejercicio (Ahorro/Desahorro)	5,090.7	
Resultados de Ejercicios Anteriores		8,130.7
Revalúos		
Reservas		
Rectificaciones de Resultados de Ejercicios Anteriores		
<b>Exceso o insuficiencia en la Actualización de la Hacienda Pública/Patrimonio</b>	<b>.0</b>	<b>.0</b>
Resultado por Posición Monetaria		
Resultado por Tenencia de Activos no Monetarios		

Bajo protesta de decir verdad declaramos que los Estados Financieros y sus Notas son razonablemente correctos y responsabilidad del emisor.

  
Mtro. Juan Demetrio Sánchez Granados  
Director General del Tecnológico de Estudios Superiores  
del Oriente del Estado de México

  
Lic. Israel Rivera Flores  
Director de Planeación y Administración del Tecnológico de  
Estudios Superiores del Oriente del Estado de México

**Tecnológico de Estudios Superiores del Oriente del Estado de México**  
**Estado de Flujos de Efectivo**  
**Del 1 de Enero al 31 de Diciembre de 2022 y 2021**  
**( Miles de Pesos )**

Concepto	2022	2021
<b>Flujos de Efectivo de las Actividades de Operación</b>		
<b>Origen</b>	<b>103,745.4</b>	<b>92,884.2</b>
Impuestos		
Cuotas y Aportaciones de Seguridad Social		
Contribuciones de Mejoras		
Derechos		
Productos	27.0	27.5
Aprovechamientos		
Ingresos por Venta de Bienes y Prestación de Servicios		
Participaciones, Aportaciones, Convenios, Incentivos de la Colaboración Fiscal y Fondos Distintos de Aportaciones		
Transferencias, Asignaciones, Subsidios y Subvenciones, y Pensiones y Jubilaciones	99,538.4	92,856.7
Otros Orígenes de Operación	4,180.0	
<b>Aplicación</b>	<b>106,785.4</b>	<b>101,014.9</b>
Servicios Personales	75,901.8	68,957.4
Materiales y Suministros	3,776.3	3,709.5
Servicios Generales	18,141.6	17,909.8
Transferencias Internas y Asignaciones al Sector Público		
Transferencias al Resto del Sector Público		
Subsidios y Subvenciones		
Ayudas Sociales		
Pensiones y Jubilaciones	4,455.3	4,841.3
Transferencias a Fideicomisos, Mandatos y Contratos Análogos		
Transferencias a la Seguridad Social		
Donativos		
Transferencias al Exterior		
Participaciones		
Aportaciones		
Convenios		
Otras Aplicaciones de Operación	4,510.4	5,596.9
<b>Flujos Netos de Efectivo por Actividades de Operación</b>	<b>-3,040.0</b>	<b>-8,130.7</b>
<b>Flujos de Efectivo de las Actividades de Inversión</b>		
<b>Origen</b>	<b>4,504.3</b>	<b>5,396.4</b>
Bienes Inmuebles, Infraestructura y Construcciones en Proceso		
Bienes Muebles		
Otros Orígenes de Inversión	4,504.3	5,396.4
<b>Aplicación</b>	<b>3,975.3</b>	<b>42.2</b>
Bienes Inmuebles, Infraestructura y Construcciones en Proceso		
Bienes Muebles	3,972.7	
Otras Aplicaciones de Inversión	2.6	42.2
<b>Flujos Netos de Efectivo por Actividades de Inversión</b>	<b>529.0</b>	<b>5,354.2</b>
<b>Flujo de Efectivo de las Actividades de Financiamiento</b>		
<b>Origen</b>	<b>5,057.9</b>	<b>2,658.2</b>
Endeudamiento Neto		
Interno		
Externo		
Otros Orígenes de Financiamiento	5,057.9	2,658.2
<b>Aplicación</b>	<b>.0</b>	<b>14.7</b>
Servicios de la Deuda		
Interno		
Externo		
Otras Aplicaciones de Financiamiento		14.7
<b>Flujos Netos de Efectivo por Actividades de Financiamiento</b>	<b>5,057.9</b>	<b>2,643.5</b>
<b>Incremento/Disminución Neta en el Efectivo y Equivalentes al Efectivo</b>	<b>2,546.9</b>	<b>-133.0</b>
<b>Efectivo y Equivalentes al Efectivo al Inicio del Ejercicio</b>	<b>19.9</b>	<b>152.9</b>
<b>Efectivo y Equivalentes al Efectivo al Final del Ejercicio</b>	<b>2,566.8</b>	<b>19.9</b>

Bajo protesta de decir verdad declaramos que los Estados Financieros y sus Notas son razonablemente correctos y responsabilidad del emisor.

  
Mtro. Juan Demetrio Sánchez Granados  
Director General del Tecnológico de Estudios Superiores  
del Oriente del Estado de México

  
Lic. Israel Rivera Flores  
Director de Planeación y Administración del Tecnológico de  
Estudios Superiores del Oriente del Estado de México



Tecnológico de Estudios Superiores del Oriente del Estado de México

Estado Analítico del Activo

Del 1 de Enero al 31 de Diciembre de 2022

(Miles de Pesos)

Concepto	Saldo Inicial	Cargos del Periodo	Abonos del Periodo	Saldo Final	Variación del Periodo
	1	2	3	4 = (1+2-3)	(4-1)
<b>ACTIVO</b>	189,710.1	246,495.4	244,477.5	191,728.0	2,017.9
<b>Activo Circulante</b>	40.9	242,522.7	239,973.2	2,590.4	2,549.5
Efectivo y Equivalentes	19.9	202,697.4	200,150.5	2,566.8	2,546.9
Derechos a Recibir Efectivo o Equivalentes	21.0	39,825.3	39,822.7	23.6	2.6
Derechos a Recibir Bienes o Servicios	0	0	0	0	0
Inventarios	0	0	0	0	0
Almacenes	0	0	0	0	0
Estimación por Pérdida o Deterioro de Activos Circulantes	0	0	0	0	0
Otros Activos Circulantes	0	0	0	0	0
<b>Activo No Circulante</b>	189,669.2	3,972.7	4,504.3	189,137.6	-531.6
Inversiones Financieras a Largo Plazo	0	0	0	0	0
Derechos a Recibir Efectivo o Equivalentes a Largo Plazo	0	0	0	0	0
Bienes Inmuebles, Infraestructura y Construcciones en Proceso	193,509.8	0	0	193,509.8	0
Bienes Muebles	54,182.2	3,972.7	0	58,154.9	3,972.7
Activos Intangibles	0	0	0	0	0
Depreciación, Deterioro y Amortización Acumulada de Bienes	-58,022.8	0	4,504.3	-62,527.1	-4,504.3
Activos Diferidos	0	0	0	0	0
Estimación por Pérdida o Deterioro de Activos no Circulantes	0	0	0	0	0
Otros Activos no Circulantes	0	0	0	0	0

Bajo protesta de decir verdad declaramos que los Estados Financieros y sus Notas son razonablemente correctos y responsabilidad del emisor.

  
Mtro. Juan Demetrio Sanchez Granados  
Director General del Tecnológico de Estudios Superiores  
del Oriente del Estado de México

  
Lic. Israel Rivera Flores  
Director de Planeación y Administración del Tecnológico de  
Estudios Superiores del Oriente del Estado de México

Tecnológico de Estudios Superiores del Oriente del Estado de México  
Estado Analítico de la Deuda y Otros Pasivos  
Del 1 de Enero al 31 de Diciembre de 2022  
(Miles de Pesos)

Denominación de las Deudas	Moneda de Contratación	Institución o País Acreedor	Saldo Inicial del Periodo	Saldo Final del Periodo
<b>DEUDA PÚBLICA</b>				
<b>Corto Plazo</b>				
<b>Deuda Interna</b>			.0	.0
Instituciones de Crédito				
Títulos y Valores				
Arrendamientos Financieros				
<b>Deuda Externa</b>			.0	.0
Organismos Financieros Internacionales				
Deuda Bilateral				
Títulos y Valores				
Arrendamientos Financieros				
<b>Subtotal a Corto Plazo</b>			.0	.0
<b>Largo Plazo</b>				
<b>Deuda Interna</b>			.0	.0
Instituciones de Crédito				
Títulos y Valores				
Arrendamientos Financieros				
<b>Deuda Externa</b>			.0	.0
Organismos Financieros Internacionales				
Deuda Bilateral				
Títulos y Valores				
Arrendamientos Financieros				
<b>Subtotal a Largo Plazo</b>			.0	.0
<b>Otros Pasivos</b>			8,179.0	13,236.9
<b>Total de Deuda y Otros Pasivos</b>			8,179.0	13,236.9

Bajo protesta de decir verdad declaramos que los Estados Financieros y sus Notas son razonablemente correctos y responsabilidad del emisor

Mtro. Juan Demetrio Sánchez Granados  
Director General del Tecnológico de Estudios Superiores  
del Oriente del Estado de México

Lic. Israel Rivera Flores  
Director de Planeación y Administración del Tecnológico de  
Estudios Superiores del Oriente del Estado de México



## INFORME SOBRE PASIVOS CONTINGENTES

En cumplimiento de lo dispuesto por los artículos 46, fracción I, inciso d y 52 de la Ley General de Contabilidad Gubernamental en relación al Informe Sobre Pasivos Contingentes, se menciona que el Tecnológico de Estudios Superiores del Oriente del Estado de México (TESOEM) al 31 de diciembre de 2022, no cuenta con obligaciones contingentes.



Mtro. Juan Demetrio Sánchez Granados  
Director General del Tecnológico de Estudios Superiores  
del Oriente del Estado de México



Lic. Israel Rivera Flores  
Director de Planeación y Administración del Tecnológico de  
Estudios Superiores del Oriente del Estado de México

## NOTAS A LOS ESTADOS FINANCIEROS

AL 31 DE DICIEMBRE 2022

(Cifras en miles de pesos)

**NOTAS DE DESGLOSE****1. ESTADO DE SITUACIÓN FINANCIERA****ACTIVO****Efectivo o Equivalentes**

El efectivo o equivalentes, se encuentran representados principalmente por las cuentas de cheques bancarias.

Los intereses que generan las cuentas aperturadas en instituciones bancarias se registran como ingresos propios en el rubro de productos financieros.

El saldo de este rubro se integra al 31 de Diciembre de 2022 y 31 de Diciembre de 2021 de la siguiente manera:

	2022	2021
Caja	-	-
Bancos	2,566.8	19.9
<b>Total</b>	<b>2,566.8</b>	<b>19.9</b>

INSTITUCIÓN FINANCIERA	No. CUENTA	2022	2021
BBVA	991	128.7	8.4
BANAMEX	970	-	-
BBVA	573	3.1	.3
BANAMEX	317	.9	.9
BBVA	670	.1	8.0
BBVA	294	-	2.2
BBVA	887	-	.1
BBVA	196	2,434.0	-
BBVA	779	-	-
BANAMEX	488	-	-
<b>TOTAL</b>		<b>2,566.8</b>	<b>19.9</b>

El saldo al 31 de Diciembre de 2022 en este rubro es de 2 millones 566.8 miles de pesos.



### Derechos a Recibir Efectivo o Equivalentes

El saldo de esta cuenta está representado por inversiones financieras a corto plazo y por las ministraciones que se encuentran pendientes de recibir por parte del Gobierno Estatal y/o Federal que al 31 de diciembre de 2022 y 31 de diciembre de 2021 se integra de la siguiente manera:

	2022	2021
Empleados	16.9	16.9
Subsidio al empleo	6.7	4.1
<b>Total</b>	<b>23.6</b>	<b>21.0</b>

### Bienes Inmuebles, Infraestructura y Construcción en Proceso

Los bienes inmuebles, infraestructura y construcción en proceso se analizan como sigue:

31 de Diciembre de 2022	Valor histórico	Revaluación	Total
Terrenos	85,800.0	1,775.1	87,575.0
Edificios	49,036.4	2,748.5	51,784.9
Obras en Proceso	54,149.9	-	54,149.9
<b>Total de bienes inmuebles</b>	<b>188,986.3</b>	<b>4,523.6</b>	<b>193,509.8</b>

31 de Diciembre de 2021	Valor histórico	Revaluación	Total
Terrenos	85,800.0	1,775.1	87,575.0
Edificios	49,036.4	2,748.5	51,784.9
Obras en Proceso	54,149.9	-	54,149.9
<b>Total de bienes inmuebles</b>	<b>188,986.3</b>	<b>4,523.6</b>	<b>193,509.8</b>

### Bienes Muebles

Los bienes muebles se analizan como sigue:

31 de Diciembre de 2022	Valor histórico	Revaluación	Total
Equipo de cómputo	18,818.4	63.6	18,882.0
Equipo de foto, cine y grabación	2,614.8	5.7	2,620.5
Equipo de transporte	6,228.4	27.8	6,256.2
Equipo de oficina	3,831.5	71.6	3,903.1
Maquinaria, otros Equipos y Herramienta	26,490.8	2.3	26,493.1
<b>Total de bienes muebles</b>	<b>57,973.9</b>	<b>171.0</b>	<b>58,154.9</b>

31 de Diciembre de 2021	Valor histórico	Revaluación	Total
Equipo de cómputo	15,002.3	63.6	15,065.8
Equipo de foto, cine y grabación	2,614.8	5.7	2,620.5
Equipo de transporte	6,228.4	27.8	6,256.2
Equipo de oficina	3,831.5	71.6	3,903.1
Maquinaria, otros Equipos y Herramienta	26,334.3	2.3	26,336.6
<b>Total de bienes muebles</b>	<b>54,011.3</b>	<b>171.0</b>	<b>54,182.2</b>

### Depreciación Acumulada

La depreciación acumulada de bienes inmuebles y muebles se integra por:

31 de Diciembre de 2022	Valor histórico	Revaluación	Total
Edificios	13,684.1	1,029.3	14,713.4
Equipo de cómputo	18,637.8	61.3	18,699.1
Equipo de foto, cine y grabación	1,675.4	4.2	1,679.6
Equipo de transporte	4,899.7	10.4	4,910.1
Mobiliario y equipo de oficina	1,224.7	47.2	1,271.9
Herramientas y Maquinaria	21,252.6	0.4	21,253.0
<b>Total de depreciación acumulada</b>	<b>61,374.3</b>	<b>1,152.9</b>	<b>62,527.1</b>



31 de Diciembre de 2021	Valor histórico	Revaluación	Total
Edificios	12,703.3	1,029.3	13,732.6
Equipo de cómputo	17,827.5	61.3	17,888.8
Equipo de foto, cine y grabación	1,425.5	4.2	1,429.7
Equipo de transporte	4,461.8	10.5	4,472.3
Mobiliario y equipo de oficina	1,109.8	47.2	1,157.0
Herramientas y Maquinaria	19,342.0	0.4	19,342.4
<b>Total de depreciación acumulada</b>	<b>51,473.5</b>	<b>1,152.9</b>	<b>58,022.8</b>

La depreciación se calcula, a partir del mes siguiente al de su adquisición. Los porcentajes de depreciación en el ejercicio 2022, de acuerdo con el Manual Único de Contabilidad Gubernamental para las Dependencias y Entidades Públicas del Gobierno y Municipios del Estado de México fueron las siguientes:

BIENES	% ANUAL	VIDA ÚTIL
Vehículos	10%	10 años
Equipo de Cómputo	20%	5 años
Mobiliario y equipo de oficina	3%	33.3 años
Edificio	2%	50 años
Maquinaria	10%	10 años
El resto	10%	10 años

## PASIVO

### Cuentas por Pagar a Corto Plazo

Las cuentas por pagar a corto plazo se integran como se describe a continuación:

Cuentas por pagar a corto plazo	2022	2021
Construcción Cafetería ZMEX	113.8	113.8
Descuento Prestamos Sindicato	1.7	-
ANEB Construcción Unidad Departamental tipo II	4.6	4.6
Otros	2.2	2.2
Unidad Departamental tipo II (laboratorio de Gastronomía)	950	950
CIME (Edificio de Aulas PAC 2013)	93.3	93.3
ProExOE	0.5	0.5
Proyectos de Investigación	38.4	38.4
PRODEP 2014	-9	-9
ProExOE 2015	2.8	2.8
Proyectos de Investigación 2015	34.9	34.9
Constructora y Pavimentadora	179.7	179.7
Rodríguez Vázquez Auditores Consultores, S.C.	25	78.3
PRODEP 2016	0.1	0.1
PRODEP 2017	1	1
Cheques 2016	43.3	35.8
Lara y Asociados	1.2	1.2
Unidad Académica Departamental Tipo II	744.7	938.9
Biblioteca	1.9	1.9
Apoyo a la incorporación de profesores de tiempo completo Juan C. Valdivia	1	1
Adela Ariadna Vázquez de la Vega	0.4	0.4
Fabio Jesús Arnoldo Aguilar Ortega	0.2	0.2
Gen Industrial	6.2	6.2
Carlos Calvo Fernandez	28.9	28.9
Proyectos de Investigación 2020	134.2	134.2
Estímulo al desempeño operativo 2020	35.2	35.2
Estímulo al desempeño operativo 2021	36.3	36.3
Estímulo al desempeño operativo 2022	39	
Prodep 2020	2.4	2.4
Raúl Castillo Sayago	3.5	3.5
Capacitación personal operativo	23	23
Material de Limpieza	-	12
Perla Lopez Carrillo	3.2	8.2
ISSEMYM	-	424.4
Estimulos docentes 2021	-	640.3
Gratificaciones 2021	-	916.7
Refacciones equipo de computo	-	24.9
3% Nomina diciembre	-	175.1
Despacho Segura y Sanchez Contadores y Auditores	90	
3D Market,s. de R.L de C.V.	297.2	
Metalinspec, S.A de C.V	675	
Keyence Mexico, S.A de C.V.	1,461.80	
Exbach Tecnologia Educativa (aplicacion de exámenes)	174.7	
Pipino Mercado Delgadillo (Auditoria a la Matricula)	119.4	-
ISSEMYM CUOTAS 2022	875.5	-
Retenciones ISSEMYM	2,455.40	474.5
Retención de I.S.P.T.	3,783.80	2,092.70
10% sobre honorarios (ISR)	149.3	56.4
Caja de ahorro	117.1	111.2
Cuotas Sindicales	21.9	15.9
2% Supervisión por Contrato de Obra	416.9	397.2
2% D.E.M.I.C.I.C.	11.8	11.8
5% D.E.M.I.C.I.C.	32.6	32.6
Impuesto por Remuneraciones Obra	-0.3	-0.3
Retenciones por Seguro de Separación	-1.9	32.6
3% ISERTPS	13.1	13.1
<b>Total</b>	<b>13,236.9</b>	<b>8,179.0</b>



## 2. ESTADO DE ACTIVIDADES

### Ingresos de Gestión

Los ingresos que se generaron se detallan a continuación:

CONCEPTO	2022	2021
<b>Ingresos de gestión participaciones, aportaciones, transferencias, asignaciones, subsidios y otras ayudas</b>	<b>99,538.4</b>	<b>92,856.6</b>
Estatul	59,701.7	54,409.4
Federal	39,836.7	38,447.2
<b>Utilidades y Rendimientos</b>	<b>27.0</b>	<b>27.6</b>
<b>Otros ingresos y beneficios varios</b>	<b>4,180.0</b>	<b>-</b>
<b>Total Ingresos</b>	<b>103,745.4</b>	<b>92,884.2</b>

### Gastos y Otras Pérdidas

Concepto	2022	2021
<b>Gastos de Funcionamiento</b>		
Servicios personales	75,901.8	68,957.4
Materiales y suministros	3,776.3	3,709.5
Servicios generales	18,141.6	17,909.8
<b>Total de gastos de funcionamiento</b>	<b>97,819.7</b>	<b>90,576.6</b>
Transferencias y Asignaciones, Subsidios y Otras Ayudas	4,455.3	4,841.3
Bienes muebles e intangibles	6.1	-
Otro gastos y perdidas extraordinarias	4,504.3	200.6
Otros gastos	-	5,396.3
<b>Total de Gastos y otras Pérdidas</b>	<b>8,965.7</b>	<b>10,438.2</b>
<b>Total de Gastos</b>	<b>106,785.4</b>	<b>101,014.9</b>

### 3. ESTADO DE VARIACIÓN EN LA HACIENDA PÚBLICA

	2022	2021
Patrimonio Adquiridos	92,354.7	92,354.7
Resultado del ejercicio Ahorro/Desarrollo	-3,040.0	-8,130.6
Resultado de ejercicios anteriores	85,634.9	93,765.6
Revalúo de Bienes Inmuebles	3,541.5	3,541.5
<b>TOTAL</b>	<b>178,491.1</b>	<b>181,531.1</b>

### 4. ESTADO DE FLUJOS DE EFECTIVO

Efectivo y equivalentes

El análisis de los saldos inicial y final que figuran en la última parte del Estado de Flujo de Efectivo en la cuentade efectivo y equivalentes es como sigue:

	2022	2021
Caja	-	-
Bancos	2,566.8	19.9
<b>Total</b>	<b>2,566.8</b>	<b>19.9</b>

### 5. CONCILIACIÓN DE FLUJOS

Conciliación de los Flujos de Efectivo Netos de las Actividades de Operación y la Cuenta de Ahorro / Desarrollos de Rubros Extraordinarios.

<b>Integración de Flujo de Efectivo</b>	2022	2021
Flujos Netos de Efectivo por Actividades de Operación	-3,040.0	-8,130.7
Flujos Netos de Efectivo por Actividades de Inversión	529.0	5,354.2
Flujos Netos de Efectivo por Actividades de Financiamiento	5,057.9	2,643.5
Incremento/Disminución Neta en el Efectivo Equivalente al Efectivo	2,546.9	-133.0
Efectivo Equivalente al Efectivo al Inicio del Efectivo	19.9	152.9
Efectivo Equivalente al Efectivo al Final del Efectivo	2,566.8	19.9

Conciliación entre los Ingresos Presupuestarios y Contables, correspondientes del 01 de enero al 31 de Diciembre de 2022.

<b>Tecnológico de Estudios Superiores del Oriente del Estado de México</b> <b>Conciliación entre los Ingresos Presupuestarios y Contables</b> <b>Correspondiente Del 1 de Enero al 31 de Diciembre de 2022</b> <b>(Miles de Pesos)</b>		
<b>1. Ingresos Presupuestarios</b>		<b>111,282.2</b>
<b>2. Más Ingresos Contables no Presupuestarios</b>		<b>-</b>
Ingresos Financieros		
Incremento por Variación de Inventarios		
Disminución del Exceso de Estimaciones por Pérdida o Deterioro u Obsolescencia		
Disminución del Exceso de Provisiones		
Otros Ingresos y Beneficios Varios		
Otros Ingresos Contables no Presupuestarios		
<b>3. Menos Ingresos Presupuestarios no Contables</b>		<b>7,536.8</b>
Aprovechamientos Patrimoniales		
Ingresos Derivados de Financiamientos		
Otros Ingresos Presupuestarios no Contables		<b>7,536.8</b>
<b>4. Ingresos Contables (4 = 1 + 2 - 3)</b>		<b>103,745.4</b>



Conciliaciones entre los Egresos Presupuestales y los Gastos Contables,  
correspondientes del 01 de enero al 31 de diciembre de 2022.

Tecnológico de Estudios Superiores del Oriente del Estado de México Conciliación entre los Egresos Presupuestarios y los Gastos contables Correspondiente Del 1 de Enero al 31 de Diciembre de 2022 ( Miles de Pesos)	
<b>1.- Total de Egresos (Presupuestarios)</b>	<b>111,205.0</b>
<b>2.- Menos Egresos Presupuestarios no Contables</b>	<b>8,923.9</b>
Materias Primas y Materiales de Producción y Comercialización	
Materiales y Suministros	
Mobiliario y Equipo de Administración	3,972.7
Mobiliario y Equipo Educacional y Recreativo	
Equipo e Instrumental Médico y de Laboratorio	
Vehículos y Equipo de Transporte	
Equipo de Defensa y Seguridad	
Maquinaria, Otros Equipos y Herramientas	
Activos Biológicos	
Bienes Inmuebles	
Activos Intangibles	
Obra Pública en Bienes de Dominio Público	
Obra Pública en Bienes Propios	
Acciones y Participaciones de Capital	
Compra de Títulos y Valores	
Concesión de Préstamos	
Inversiones en Fideicomisos, Mandatos y Otros Análogos	
Provisiones para Contingencias y Otras Erogaciones Especiales	
Amortización de la Deuda Pública	
Adeudos de Ejercicios Fiscales Anteriores (ADEFAS)	4,951.2
Otros Egresos Presupuestales No Contables	
<b>3. Más Gastos Contables no Presupuestales</b>	<b>4,504.3</b>
Estimaciones, Depreciaciones, Deterioros, Obsolescencia y Amortizaciones	4,504.3
Provisiones	
Disminución de Inventarios	
Aumento por Insuficiencia de Estimaciones por Pérdida o Deterioro u Obsolescencia	
Aumento por Insuficiencia de Provisiones	
Otros Gastos	
Otros Gastos Contables No Presupuestales	
<b>4. Total de Gasto Contable (4 = 1 - 2 + 3)</b>	<b>106,785.4</b>

**NOTAS DE MEMORIA (CUENTAS DE ORDEN)**

Las cuentas que se manejan para efectos de estas Notas son las siguientes:

Tecnológico de Estudios Superiores del Oriente del Estado de México		
CUENTAS DE ORDEN PRESUPUESTALES		
(Miles de Pesos)		
	2022	2021
<b>CUENTAS DEUDORAS</b>		
Ley de Ingresos Estimada	116,051.0	106,083.1
Presupuesto de Egresos por Ejercer de Gastos de Funcionamiento	4,846.0	4,901.6
Presupuesto de Egresos Devengado de Gasto de Funcionamiento	-	-
Presupuesto de Egresos Pagado de Gastos de Funcionamiento	97,819.7	90,576.6
Presupuesto de Egresos por Ejercer de Transferencias, Asignaciones, Subsidios y Otras Ayudas	-	-
Presupuesto de Egresos Devengado de Transferencias, Asignaciones, Subsidios y Otras Ayudas	-	-
Presupuesto de Egresos Pagado de Transferencias, Asignaciones, Subsidios y Otras Ayudas	4,455.3	4,841.3
Presupuesto de Egresos por Ejercer de Bienes Muebles, Inmuebles e Intangibles	-	-
Presupuesto de Egresos Devengado de Bienes Muebles, Inmuebles e Intangibles	-	-
Presupuesto de Egresos Pagado de Bienes Muebles, Inmuebles e Intangibles	3,978.8	242.8
Presupuestos de Egresos por Ejercer de Inversión Pública	-	-
Presupuesto de Egresos Devengado de Inversión Pública	-	-
Presupuesto de Egresos Pagado de Inversión Pública	-	-
Presupuesto de Egresos por Ejercer de Intereses, Comisiones y Otros Gastos de la Deuda Pública	-	3,118.1
Presupuesto de Egresos Pagado de Intereses, Comisiones y Otros Gastos de la Deuda Pública	4,951.2	2,402.7
	<u>232,102.0</u>	<u>212,166.2</u>
<b>CUENTAS ACREEDORAS</b>		
Ley de Ingresos por Ejecutar	4,768.8	8,135.2
Ley de Ingresos Devengada	-	-
Ley de Ingresos Recaudada	111,282.2	97,947.9
Presupuesto de Egresos Aprobado de Gastos de Funcionamiento	102,665.7	95,478.2
Presupuesto de Egresos Aprobado de Transferencias, Asignaciones, Subsidios y Otras Ayudas	4,455.3	4,841.3
Presupuesto de Egresos Aprobado de Intereses, Comisiones y Otros Gastos de Deuda Pública	4,951.2	5,520.8
Presupuesto de Egresos Aprobado de Inversión Pública	-	-
Presupuesto de Egresos Aprobado de Bienes muebles, Inmuebles e Intangibles	3,978.8	242.8
	<u>232,102.0</u>	<u>212,166.2</u>

## **NOTAS DE GESTIÓN ADMINISTRATIVA**

### **1. INTRODUCCIÓN:**

El ejercicio al 31 de Diciembre de 2022 estuvo impactado por la incertidumbre económica, por lo que el GEM en previsión de los efectos que pudiesen tener en el presupuesto Estatal, reforzó las medidas de austeridad, racionalidad y disciplina presupuestal, con el Acuerdo para la Contención del Gasto y el Ahorro Presupuestario en la Administración Pública Estatal para el ejercicio Fiscal 2022.

### **2. PANORAMA ECONÓMICO FINANCIERO**

El Tecnológico empezó sus operaciones con disponibilidad financiera del ejercicio Anterior, se le ministro el Subsidio Estatal y Federal del ejercicio 2022.

### **3. AUTORIZACIÓN E HISTORIA**

El Tecnológico de Estudios Superiores del Oriente del Estado de México (TESOEM) fue creado como un Organismo Público Descentralizado de carácter estatal con personalidad jurídica y patrimonio propios, mediante el Decreto publicado en la Gaceta del Gobierno de fecha 29 de agosto de 1997.

### **4. ORGANIZACIÓN Y OBJETO SOCIAL**

El objeto del Tecnológico es el siguiente:

- I. Formar profesionales, docentes e investigadores, aptos para la aplicación y generación de conocimientos con capacidad crítica y analítica en la solución de los problemas, con sentido innovador que incorpore los avances científicos y tecnológicos al ejercicio responsable de la profesión, de acuerdo a los requerimientos del entorno, del Estado y del País.
- II. Realizar investigaciones científicas y tecnológicas que permitan el avance del conocimiento, el desarrollo de la enseñanza tecnológica y el mejor aprovechamiento social de los recursos naturales y materiales que contribuyan a la elevación de la calidad de vida comunitaria.
- III. Colaborar con los sectores Públicos, Privado y Social en la consolidación del desarrollo tecnológico y social de la comunidad.
- IV. Realizar programas de vinculación con los sectores público, privado y social que contribuyan a la consolidación del desarrollo tecnológico y social.
- V. Realizar el proceso de enseñanza-aprendizaje con actividades curriculares debidamente planeadas y ejecutadas; y
- VI. Promover la cultura regional, estatal nacional y universal especialmente las de carácter tecnológico.



### Estructura Organizacional Básica

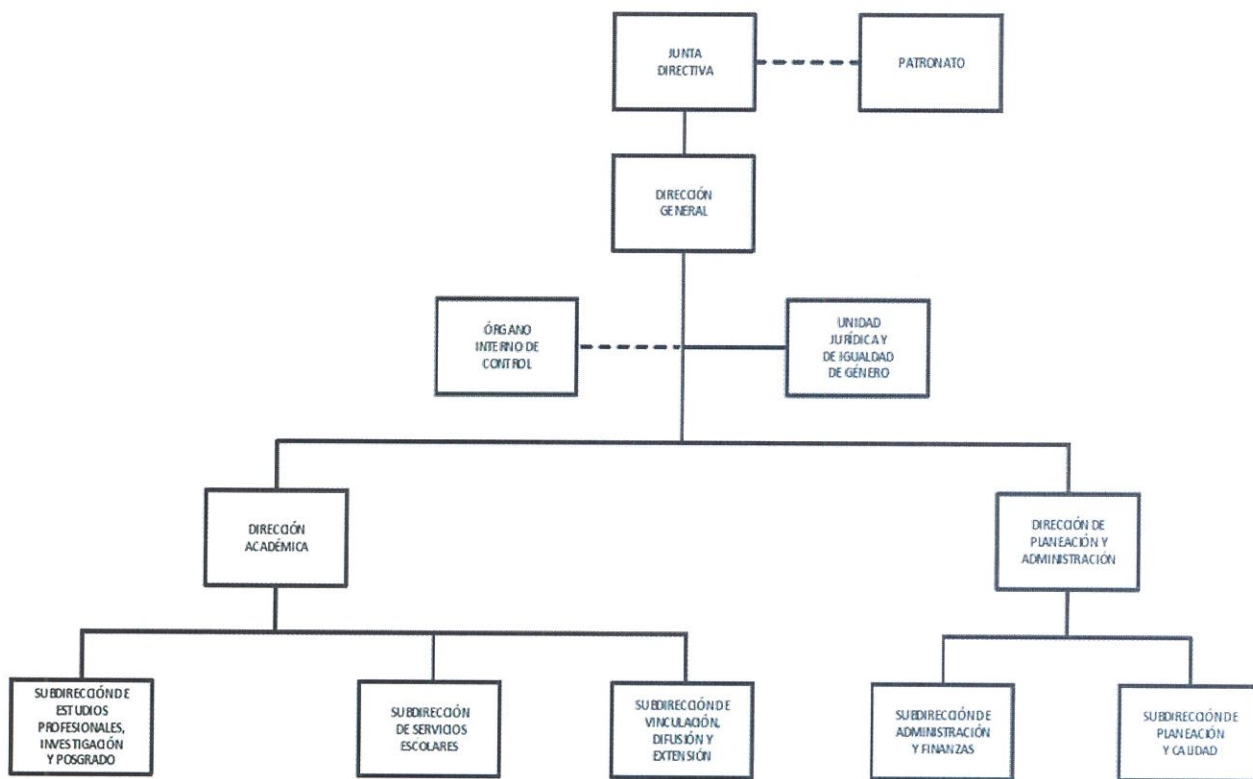

### 5. BASES DE PREPARACIÓN DE LOS ESTADOS FINANCIEROS

#### Principales Políticas Contable Bases de Preparación de los Estados Financieros

Los estados financieros del Tecnológico fueron formulados de conformidad con las disposiciones en materia de información financiera establecidas en la Ley General de Contabilidad Gubernamental para las Dependencias y Entidades Públicas del Gobierno y Municipios del Estado de México y se ha observado la normatividad emitida por el Consejo Nacional de Armonización Contable (CONAC) y las disposiciones legales aplicables.

### 6. POLÍTICAS DE CONTABILIDAD SIGNIFICATIVAS

La administración del tecnológico tiene la responsabilidad sobre la información que aparece en los Estados Financieros, los presupuestales y sus notas, que estos han sido preparados de acuerdo con el Manual de Contabilidad Gubernamental.

No existen planes o intenciones que puedan afectar en forma importante el valor en libros a la clasificación en los Estados Financieros, de activos o pasivos.

Todos los pasivos al 31 de diciembre de 2022 han sido incluidos en el estado de situación financiera de acuerdo a las políticas de cierre contable respectivo.

Los Estados Financieros al 31 de diciembre de 2022 incluyen todos los activos del organismo.

Los activos fijos han sido registrados al costo y actualizados por el método de costos históricos.

El método de depreciación es consistente con el del año anterior, y está basado en las vidas útiles estimadas, las cuales creemos que siguen siendo apropiadas.

La depreciación sobre la reevaluación se calcula bajo el mismo método que el aplicado para los costos originales en el tiempo restante de vida útil de los activos fijos.

No existen violaciones o posibles violaciones de leyes y reglamentos cuyos efectos deben ser considerados para revelación en los Estados Financieros o como base de riesgos de posibles pérdidas por contingencias.

## 7. POSICIÓN EN MONEDA EXTRANJERA Y PROTECCIÓN POR RIESGO CAMBIARIO

No aplicable para las operaciones del Tecnológico al 31 de diciembre de 2022.

## 8. REPORTE ANALÍTICO DEL ACTIVO

Concepto	Saldo Inicial	Cargos del Período	Abonos del Período	Saldo Final	Variación del Período
	1	2	3	4 = (1+2-3)	(4-1)
<b>ACTIVO</b>	<b>189,710.1</b>	<b>246,495.4</b>	<b>244,477.5</b>	<b>191,728.0</b>	<b>2,017.9</b>
<b>Activo Circulante</b>	<b>40.9</b>	<b>242,522.7</b>	<b>239,973.2</b>	<b>2,590.4</b>	<b>2,549.5</b>
Efectivo y Equivalentes	19.9	202,697.4	200,150.5	2,566.8	2,546.9
Derechos a Recibir Efectivo o Equivalentes	21.0	39,825.3	39,822.7	23.6	>0
Derechos a Recibir Bienes o Servicios	0	0	0	0	0
Inventarios	0	0	0	0	0
Almacenes	0	0	0	0	0
Estimación por Pérdida o Deterioro de Activos Circulantes	0	0	0	0	0
Otros Activos Circulantes	0	0	0	0	0
<b>Activo No Circulante</b>	<b>189,669.2</b>	<b>3,972.7</b>	<b>4,504.3</b>	<b>189,137.6</b>	<b>-531.6</b>
Inversiones Financieras a Largo Plazo	0	0	0	0	0
Derechos a Recibir Efectivo o Equivalentes a Largo Plazo	0	0	0	0	0
Bienes Inmuebles, Infraestructura y Construcciones en Proceso	193,509.8	0	0	193,509.8	0
Bienes Muebles	54,162.2	3,972.7	0	58,154.9	3,972.7
Activos Intangibles	0	0	0	0	0
Depreciación, Deterioro y Amortización Acumulada de Bienes	-58,022.8	0	4,504.3	-62,527.1	-4,504.3
Activos Diferidos	0	0	0	0	0
Estimación por Pérdida o Deterioro de Activos no Circulantes	0	0	0	0	0
Otros Activos no Circulantes	0	0	0	0	0

Bajo protesta de decir verdad declaramos que los Estados Financieros y sus Notas son razonablemente correctos y responsabilidad del emisor.

**9. FIDEICOMISOS, MANDATOS Y ANÁLOGOS**

No aplicable para las operaciones del Tecnológico al 31 de diciembre de 2022.

**10. REPORTE DE RECAUDACIÓN**

CONCEPTO	2022	2021
<b>Ingresos de gestión participaciones, aportaciones, transferencias, asignaciones, subsidios y otras ayudas</b>	<b>99,538.4</b>	<b>92,856.6</b>
Estatat	59,701.7	54,409.4
Federal	39,836.7	38,447.2
<b>Utilidades y Rendimientos</b>	<b>27.0</b>	<b>27.6</b>
<b>Otros ingresos y beneficios varios</b>	<b>4,180.0</b>	<b>-</b>
<b>Total Ingresos</b>	<b>103,745.4</b>	<b>92,884.2</b>

**11. INFORMACIÓN SOBRE LA DEUDA Y EL REPORTE ANALÍTICO DE LA DEUDA**

No aplicable para las operaciones del Tecnológico al 31 de diciembre de 2022.

**12. CALIFICACIONES OTORGADAS**

No aplicable para las operaciones del Tecnológico al 31 de diciembre de 2022.

**13. PROCESO DE MEJORA**

El Tecnológico aplica consistente y sistemáticamente la normatividad aplicable para la generación de información financiera y presupuestal, razón por la cual el dictamen a los Estados Financieros y del Ejercicio Presupuestal concorte al 31 de diciembre de 2022, informa que los mismos presentan razonablemente en todos sus aspectos la Situación Financiera del Tecnológico.

**14. INFORMACIÓN POR SEGMENTOS**

No aplicable para las operaciones del Tecnológico al 31 de diciembre de 2022.

**15. EVENTOS POSTERIORES AL CIERRE**

No se conoce por parte de la administración del organismo, de hechos ocurridos en el periodo posterior al que informa, que pudieran afectar su situación financiera.

**16. PARTES RELACIONADAS**

No existen partes relacionadas que pudieran ejercer influencia significativa sobre la toma de decisiones financieras y operativas.



**17. RESPONSABILIDAD SOBRE LA PRESENTACIÓN RAZONABLE DE LOS ESTADOS FINANCIEROS**

"Bajo protesta de decir verdad declaramos que los Estados Financieros y sus notas, son razonablemente correctos y son responsabilidad del emisor".

  
\_\_\_\_\_  
Mtro. Juan Demetrio Sanchez Granados  
Director General del Tecnológico de Estudios Superiores  
del Oriente del Estado de México  
\_\_\_\_\_  
Lic. Israel Rivera Flores  
Director de Planeación y Administración del Tecnológico de  
Estudios Superiores del Oriente del Estado de México

Toluca, Estado de México, a 23 de febrero de 2023

**A LA SECRETARÍA DE LA CONTRALORÍA  
DEL GOBIERNO DEL ESTADO DE MÉXICO**

**A LA H. JUNTA DIRECTIVA DEL  
TECNOLÓGICO DE ESTUDIOS SUPERIORES DEL ORIENTE DEL ESTADO DE MÉXICO  
(TESOEM)**

Hemos auditado los estados e información financiera presupuestaria del **Tecnológico de Estudios Superiores del Oriente del Estado de México (TESOEM)**, correspondientes al ejercicio presupuestal y programático comprendido del 1 de enero al 31 de diciembre de 2022, que comprenden los estados analítico de ingresos; analítico del ejercicio del presupuesto de egresos en clasificación por Objeto del Gasto (Capítulo y Concepto); analítico del ejercicio del presupuesto de egresos en clasificación Económica (por Tipo de Gasto); analítico del ejercicio del presupuesto de egresos en clasificación Administrativa; analítico del presupuesto de egresos en clasificación Funcional (Finalidad y Función), Indicadores de Postura Fiscal (Conciliación entre los ingresos presupuestales y contables, Conciliación entre los egresos presupuestales y los gastos contables), Gasto por Categoría Programática y otra información explicativa, respecto al cumplimiento con las disposiciones establecidas en la normatividad a que se hace referencia en el siguiente párrafo en cuanto al registro y preparación de dichos estados e información financiera presupuestaria. El alcance de nuestra auditoría no consideró la información que se presenta en las Notas de Gestión Administrativa Punto Número 5 referentes a la base contable utilizada para la preparación en materia de información financiera presupuestaria establecidas en la normatividad mencionada.

En nuestra opinión, los estados e información financiera presupuestaria adjuntos del Organismo, mencionados en el párrafo anterior, correspondientes al ejercicio comprendido del 1 de enero al 31 de diciembre de 2022, han sido preparados, en todos los aspectos importantes, de conformidad con las disposiciones establecidas en la Ley de Ingresos del Estado de México para el ejercicio fiscal 2022; el Presupuesto de Egresos del Gobierno del Estado de México para el ejercicio 2022; la Ley General de Contabilidad Gubernamental; la Ley de Contratación Pública del Estado de México y Municipios, y su Reglamento; el Código Financiero del Estado de México y Municipios; el Manual Único de Contabilidad Gubernamental para las Dependencias y Entidades Públicas del Gobierno y Municipios del Estado de México (vigente); Medidas de Austeridad y Contención al Gasto Público del Poder Ejecutivo del Gobierno del estado de México (vigentes); el Acuerdo por el que se establecen las Normas Administrativas para la Asignación y Uso de Bienes y Servicios de las Dependencias y Organismos Auxiliares del Ejecutivo Estatal (vigentes); y el Acuerdo por el que se establecen las Políticas, Bases y Lineamientos, en materia de adquisiciones, enajenaciones, arrendamientos y servicios de las Dependencias, Organismos Auxiliares y Tribunales Administrativos del Poder Ejecutivo del Estado de México (vigente).

**Fundamento de la Opinión**

Hemos llevado a cabo nuestra auditoría de conformidad con las Normas Internacionales de Auditoría. Nuestras responsabilidades, de acuerdo con estas normas, se describen con más detalle en la sección "Responsabilidades del auditor para la auditoría de los estados e información financiera presupuestaria" de nuestro informe. Somos independientes del ente público de conformidad con el Código de Ética Profesional del Instituto Mexicano de Contadores Públicos, A.C., junto con los requerimientos de ética que son aplicables a nuestras auditorías de los estados financieros en México, y hemos cumplido con las demás responsabilidades de ética de conformidad con esos requerimientos y con el Código de Ética Profesional. Consideramos que la evidencia de auditoría que hemos obtenido proporciona una base suficiente y adecuada para nuestra opinión.



### Base de preparación y utilización de este informe

Llamamos la atención sobre las Notas de Gestión Administrativa Punto Número 5 a los estados e información financiera presupuestaria adjuntos, en la que se describe la base de preparación de los mismos en cumplimiento con las disposiciones normativas a que está sujeto el **Tecnológico de Estudios Superiores del Oriente del Estado de México (TESOEM)**. Dichos estados e información financiera presupuestaria han sido preparados para ser integrados en el Reporte de la Cuenta Pública Estatal, y están presentados en los formatos que para tal efecto fueron establecidos por la Unidad de Contabilidad Gubernamental de la Secretaría de Hacienda y Crédito Público.

### Otros aspectos

La Administración del **Tecnológico de Estudios Superiores del Oriente del Estado de México (TESOEM)** ha preparado un juego de estados financieros presupuestales al y por el año terminado el 31 de diciembre de 2022 de conformidad con las disposiciones en materia de información financiera establecidas en la Ley General de Contabilidad Gubernamental, y en el Manual Único de Contabilidad Gubernamental para las Dependencias y Entidades Públicas del Gobierno y Municipios del Estado de México, los cuales fueron auditados por nosotros conformes a las Normas Internacionales de Auditoría y emitimos, por separado, una opinión sin salvedades sobre los mismo, con fecha 23 de febrero de 2023.

Responsabilidades de la administración y de los encargados del gobierno de la entidad sobre los estados e información financiera presupuestaria

La administración del **Tecnológico de Estudios Superiores del Oriente del Estado de México (TESOEM)** es responsable de la preparación de los estados e información financiera presupuestaria de conformidad con las disposiciones establecidas en la Ley General de Contabilidad Gubernamental y en el Manual Único de Contabilidad Gubernamental para las Dependencias y Entidades Públicas del Gobierno y Municipios del Estado de México, y del control interno que la administración consideró necesario para permitir la preparación de los estados e información financiera presupuestaria libre de incorrección material debida a fraude o error.

Los encargados del gobierno del **Tecnológico de Estudios Superiores del Oriente del Estado de México (TESOEM)** son responsables de la supervisión del proceso de información financiera presupuestaria del ente público.

### Responsabilidades del auditor sobre la auditoría de los estados e información financiera presupuestaria

Nuestros objetivos son obtener una seguridad razonable sobre de que los estados e información financiera presupuestaria, en su conjunto, se encuentran libres de incorrección material, debido a fraude o error, y emitir un informe de auditoría que contiene nuestra opinión. Seguridad razonable es un alto nivel de seguridad, pero no es una garantía, que una auditoría realizada de conformidad con las Normas Internacionales de Auditoría siempre detecte una incorrección material cuando existe. Las incorrecciones pueden deberse a fraude o error y son consideradas importantes si individualmente, o en su conjunto, puede preverse razonablemente que influyan en las decisiones económicas que los usuarios hacen basándose en los estados e información financiera presupuestaria.



Como parte de una auditoría de conformidad con las Normas Internacionales de Auditoría, aplicamos nuestro juicio profesional y mantenemos una actitud de escepticismo profesional durante toda la auditoría. También:

- Identificamos y evaluamos los riesgos de incorrección material en los estados e información financiera presupuestaria, debida a fraude o error, diseñamos y aplicamos los procedimientos de auditoría para responder a esos riesgos y obtener evidencia de auditoría suficiente y apropiada para obtener una base para nuestra opinión. El riesgo de no detectar una incorrección material debida a fraude es mayor que en el caso de una incorrección material, ya que el fraude puede implicar colusión, falsificación, manifestaciones intencionalmente erróneas, omisiones intencionales o la anulación del control interno.
- Obtenemos conocimiento del control interno importante para la auditoría con el fin de diseñar los procedimientos de auditoría que consideramos adecuados en las circunstancias, y no con la finalidad de expresar una opinión sobre la eficacia del control interno del ente público.
- Evaluamos lo apropiado de las revelaciones hechas por la administración del **Tecnológico de Estudios Superiores del Oriente del Estado de México (TESOEM)**.

Nos comunicamos con los responsables del gobierno del **Tecnológico de Estudios Superiores del Oriente del Estado de México (TESOEM)**, en relación, entre otras cuestiones, con el alcance planeado y el momento de realización de la auditoría y los hallazgos importantes de la auditoría, así como cualquier deficiencia significativa en el control interno que identificamos durante nuestra auditoría.

ATENTAMENTE



\_\_\_\_\_  
C.P.C. y M. en Aud. **EDUARDO SEGURA SÁNCHEZ**  
SOCIO DIRECTOR DEL DESPACHO

Toluca, Estado de México, a 23 de febrero de 2023

### NOTA INGRESO PRESUPUESTAL

Con fundamento en la Fracción XXX del Artículo 61 de la Constitución Política del Estado Libre y Soberano de México que a la letra dice:

“Artículo 61.- Son facultades y obligaciones de la Legislatura:

...

XXX. Aprobar anualmente el Presupuesto de Egresos del Estado, previo examen, discusión y, en su caso, modificación del Proyecto enviado por el Ejecutivo Estatal, una vez aprobadas las contribuciones establecidas en la Ley de Ingresos del Estado, a más tardar el 15 de diciembre, o hasta el 31 del mismo mes, cuando inicie el periodo constitucional el Ejecutivo Federal. En el Presupuesto de Egresos se dispondrá de las medidas apropiadas para vigilar su correcta aplicación.

Si cumplidos los plazos a que se refiere el párrafo anterior no se hubieren aprobado los ordenamientos jurídico financieros referidos, seguirán en vigor hasta el 31 de enero del ejercicio fiscal inmediato siguiente los expedidos para el ejercicio fiscal inmediato anterior al de las iniciativas en discusión. En el caso de la Ley de Ingresos del Estado, sólo seguirán vigentes aquellos rubros que no se hayan visto afectados por la entrada en vigor de los ordenamientos legales correspondientes de carácter federal...”

Considerando que la Ley de Ingresos del Estado de México para el ejercicio fiscal del año 2022, fue autorizada mediante decreto número 18 de fecha 31 de Enero y de acuerdo al Segundo Transitorio de la misma que a la letra dice:

### TRANSITORIOS

...

“SEGUNDO.- Esta Ley entrará en vigor al día siguiente de su publicación.”

...

La Ley de Ingresos del Estado de México para el ejercicio fiscal del año 2022 entró en vigor el 01 de Febrero de 2022, y al amparo de la disposición Constitucional antes mencionada, se consideró para recibir los ingresos necesarios para cubrir las erogaciones previstas en el Presupuesto de Egresos del año inmediato anterior por un monto de 4 millones 870.9 miles de pesos mismos que sirvieron para sufragar las erogaciones de gasto corriente realizadas en el mes de Enero de 2022.

### NOTA EGRESO PRESUPUESTAL

Con fundamento en la Fracción XXX del Artículo 61 de la Constitución Política del Estado Libre y Soberano de México que a la letra dice:

“Artículo 61.- Son facultades y obligaciones de la Legislatura:

...

XXX. Aprobar anualmente el Presupuesto de Egresos del Estado, previo examen, discusión y, en su caso, modificación del Proyecto enviado por el Ejecutivo Estatal, una vez aprobadas las contribuciones establecidas en la Ley de Ingresos del Estado, a más tardar el 15 de diciembre, o hasta el 31 del mismo mes, cuando inicie el periodo constitucional el Ejecutivo Federal. En el Presupuesto de Egresos se dispondrá de las medidas apropiadas para vigilar su correcta aplicación.

Si cumplidos los plazos a que se refiere el párrafo anterior no se hubieren aprobado los ordenamientos jurídico financieros referidos, seguirán en vigor hasta el 31 de enero del ejercicio fiscal inmediato siguiente los expedidos para el ejercicio fiscal inmediato anterior al de las iniciativas en discusión... En el caso del Presupuesto de Egresos, la extensión de su vigencia se entenderá referida únicamente a lo relativo al gasto corriente.”

Considerando que el Presupuesto de Egresos del Gobierno del Estado de México para el ejercicio fiscal del año 2022, fue autorizado mediante decreto número 20 de fecha 01 de Enero y de acuerdo al Segundo Transitorio del mismo que a la letra dice:

### TRANSITORIOS

...

“SEGUNDO. El presente Decreto entrará en vigor al día siguiente de su publicación.”

...

El Presupuesto de Egresos del Gobierno del Estado de México para el ejercicio fiscal del año 2022 entró en vigor el 01 de Febrero de 2022 y al amparo de la disposición Constitucional antes mencionada, se consideraron autorizadas las erogaciones de gasto corriente por un monto de 4 millones 567.7 miles de pesos en el capítulo 1000, 17.4 miles de pesos en el capítulo 2000 y 285.8 miles de pesos en el capítulo 3000, para el periodo comprendido del 01 al 31 de enero de 2022.



Tecnológico de Estudios Superiores del Oriente del Estado de México						
Estado Analítico de Ingresos						
Del 1 de Enero al 31 de Diciembre de 2022						
(Miles de Pesos)						
Rubro de Ingresos	Ingreso					Diferencia
	Estimado	Ampliaciones y Reducciones	Modificado	Devengado	Recaudado	
	(1)	(2)	(3= 1 + 2)	(4)	(5)	
Impuestos			0			0
Cuotas y Aportaciones de Seguridad Social			0			0
Contribuciones de Mejoras			0			0
Derechos			0			0
Productos			0	27 0	27 0	27 0
Aprovechamientos	4,870.9		4,870.9	19.9	19.9	-4,851.0
Ingresos por Ventas de Bienes, Prestación de Servicios y Otros Ingresos	22,896.4	-22,896.4	0			-22,896.4
Participaciones, Aportaciones, Convenios, Incentivos Derivados de la Colaboración Fiscal y Fondos Distintos de Aportaciones			0			0
Transferencias, Asignaciones, Subsidios y Subvenciones, y Pensiones y Jubilaciones	81,899.9	20,148.9	102,048.8	99,538.4	99,538.4	17,638.5
Ingresos Derivados de Financiamientos		9,131.2	9,131.2	11,696.9	11,696.9	11,696.9
<b>Total</b>	<b>109,667.2</b>	<b>6,383.7</b>	<b>116,050.9</b>	<b>111,282.2</b>	<b>111,282.2</b>	<b>1,615.0</b>
Ingresos excedentes¹						

Estado Analítico de Ingresos Por Fuente de Financiamiento	Ingreso					Diferencia
	Estimado	Ampliaciones y Reducciones	Modificado	Devengado	Recaudado	
	(1)	(2)	(3= 1 + 2)	(4)	(5)	
<b>Ingresos del Poder Ejecutivo Federal o Estatal y de los Municipios</b>	0	0	0	0	0	0
Impuestos			0			0
Cuotas y Aportaciones de Seguridad Social			0			0
Contribuciones de Mejoras			0			0
Derechos	0	0	0	0	0	0
Productos			0			0
Aprovechamientos			0			0
Participaciones, Aportaciones, Convenios, Incentivos Derivados de la Colaboración Fiscal y Fondos Distintos de Aportaciones			0			0
Transferencias, Asignaciones, Subsidios y Subvenciones, y Pensiones y Jubilaciones			0			0
<b>Ingresos de los Entes Públicos de los Poderes Legislativo y Judicial, de los Órganos Autónomos y del Sector Paraestatal o Paramunicipal, así como de las Empresas Productivas del Estado</b>	<b>109,667.2</b>	<b>-2,747.5</b>	<b>106,919.7</b>	<b>99,585.3</b>	<b>99,585.3</b>	<b>-10,081.9</b>
Cuotas y Aportaciones de Seguridad Social	0	0	0	0	0	0
Productos	0	0	0	27 0	27 0	27 0
Ingresos por Venta de Bienes, Prestación de Servicios y Otros Ingresos	27,767.3	-22,896.4	4,870.9	19.9	19.9	-27,747.4
Transferencias, Asignaciones, Subsidios y Subvenciones, y Pensiones y Jubilaciones	81,899.9	20,148.9	102,048.8	99,538.4	99,538.4	17,638.5
<b>Ingresos Derivados de Financiamiento</b>	<b>0</b>	<b>9,131.2</b>	<b>9,131.2</b>	<b>11,696.9</b>	<b>11,696.9</b>	<b>11,696.9</b>
Ingresos Derivados de Financiamientos	0	9,131.2	9,131.2	11,696.9	11,696.9	11,696.9
<b>Total</b>	<b>109,667.2</b>	<b>6,383.7</b>	<b>116,050.9</b>	<b>111,282.2</b>	<b>111,282.2</b>	<b>1,615.0</b>
Ingresos excedentes¹						

"Bajo protesta de decir verdad declaramos que los estados financieros y sus notas, son razonablemente correctos y son responsabilidad del emisor".

Tecnológico de Estudios Superiores del Oriente del Estado de México  
Estado Analítico del Ejercicio del Presupuesto de Egresos  
Clasificación por Objeto del Gasto (Capítulo y Concepto)  
Del 1 de Enero al 31 de Diciembre de 2022  
(Miles de Pesos)

Concepto	Egresos					Subejercicio 6 = (3 - 4)
	Aprobado	Ampliaciones/ (Reducciones)	Modificado	Devengado	Pagado	
	1	2	3 = (1 + 2)	4	5	
<b>Servicios Personales</b>	79,902.4	567.0	80,469.4	75,901.8	75,901.8	4,567.6
Remuneraciones al Personal de Carácter Permanente	48,103.1	491.0	48,594.1	45,052.4	45,052.4	3,501.7
Remuneraciones al Personal de Carácter Transitorio			0			0
Remuneraciones Adicionales y Especiales	14,140.5	2,244.0	16,384.5	15,778.8	15,778.8	605.7
Seguridad Social	12,073.8	-2,091.4	9,982.4	9,938.7	9,938.7	43.7
Otras Prestaciones Sociales y Económicas	5,520.8	-51.4	5,469.4	5,052.9	5,052.9	416.5
Previsiones			0			0
Pago de Estímulos a Servidores Públicos	64.2	-25.2	39.0	39.0	39.0	0
<b>Materiales y Suministros</b>	7,286.3	-3,501.1	3,785.2	3,776.3	3,776.3	8.9
Materiales de Administración, Emisión de Documentos y Artículos Oficiales	4,870.7	-3,361.1	1,509.6	1,509.6	1,509.6	0
Alimentos y Utensilios			0			0
Materiales Primas y Materiales de Producción y Comercialización			0			0
Materiales y Artículos de Construcción y de Reparación	166.9	145.6	332.5	332.5	332.5	0
Productos Químicos, Farmacéuticos y de Laboratorio	132.6	49.5	182.1	182.1	182.1	0
Combustibles, Lubricantes y Aditivos	466.0	-2.9	463.1	463.1	463.1	0
Vestuario, Blancos, Prendas de Protección y Artículos Deportivos	655.0	-605.4	49.6	49.6	49.6	0
Materiales y Suministros Para Seguridad			0			0
Herramientas, Refacciones y Accesorios Menores	975.1	273.2	1,248.3	1,239.4	1,239.4	8.9
<b>Servicios Generales</b>	17,649.1	761.9	18,411.0	18,141.6	18,141.6	269.4
Servicios Básicos	1,539.2	269.7	1,808.9	1,808.9	1,808.9	0
Servicios de Arrendamiento	66.2	136.8	203.0	203.0	203.0	0
Servicios Profesionales, Científicos, Técnicos y Otros Servicios	9,070.5	289.5	9,360.0	9,110.5	9,110.5	249.5
Servicios Financieros, Bancarios y Comerciales	1,055.9	217.7	1,273.6	1,259.5	1,259.5	14.1
Servicios de Instalación, Reparación, Mantenimiento y Conservación	3,311.1	-371.8	2,939.3	2,939.3	2,939.3	0
Servicios de Comunicación Social y Publicidad	133.5	96.1	229.6	229.6	229.6	0
Servicios de Traslado y Viáticos	341.6	-114.3	227.3	227.3	227.3	0
Servicios Oficiales	0	80.0	80.0	80.0	80.0	0
Otros Servicios Generales	2,131.1	158.2	2,289.3	2,283.5	2,283.5	5.8
<b>Transferencias, Asignaciones, Subsidios y Otras Ayudas</b>	4,829.4	-374.1	4,455.3	4,455.3	4,455.3	.0
Transferencias Internas y Asignaciones al Sector Público			0			0
Transferencias al Resto del Sector Público			0			0
Subsidios y Subvenciones			0			0
Ayudas Sociales	4,829.4	-374.1	4,455.3	4,455.3	4,455.3	0
Pensiones y Jubilaciones			0			0
Transferencias a Fideicomisos, Mandatos y Otros Análogos			0			0
Transferencias a la Seguridad Social			0			0
Donativos			0			0
Transferencias al Exterior			0			0
<b>Bienes Muebles, Inmuebles e Intangibles</b>	.0	3,978.8	3,978.8	3,978.8	3,978.8	.0
Mobiliario y Equipo de Administración	0	3,817.7	3,817.7	3,817.7	3,817.7	0
Mobiliario y Equipo Educativo y Recreativo			0			0
Equipo e Instrumental Médico y de Laboratorio	0	161.1	161.1	161.1	161.1	0
Vehículos y Equipo de Transporte			0			0
Equipo de Defensa y Seguridad			0			0
Maquinaria, Otros Equipos y Herramientas			0			0
Activos Biológicos			0			0
Bienes Inmuebles			0			0
Activos Intangibles			0			0
<b>Inversión Pública</b>	.0	.0	.0	.0	.0	.0
Obra Pública en Bienes de Dominio Público			0			0
Obra Pública en Bienes Propios			0			0
Proyectos Productivos y Acciones de Fomento			0			0
<b>Inversiones Financieras y Otras Provisiones</b>	.0	.0	.0	.0	.0	.0
Inversiones Para el Fomento de Actividades Productivas			0			0
Acciones y Participaciones de Capital			0			0
Compra de Títulos y Valores			0			0
Concesión de Préstamos			0			0
Inversiones en Fideicomisos, Mandatos y Otros Análogos			0			0
Otras Inversiones Financieras			0			0
Provisiones para Contingencias y Otras Erogaciones Especiales			0			0
<b>Participaciones y Aportaciones</b>	.0	.0	.0	.0	.0	.0
Participaciones			0			0
Aportaciones			0			0
Convenios			0			0
<b>Deuda Pública</b>	.0	4,951.2	4,951.2	4,951.2	4,951.2	.0
Amortización de la Deuda Pública			0			0
Intereses de la Deuda Pública			0			0
Comisiones de la Deuda Pública			0			0
Gastos de la Deuda Pública			0			0
Costo por Coberturas			0			0
Apoyos Financieros			0			0
Adeudos de Ejercicios Fiscales Anteriores	0	4,951.2	4,951.2	4,951.2	4,951.2	0
<b>Total del Gasto</b>	109,667.2	6,383.7	116,050.9	111,205.0	111,205.0	4,845.9

Tecnológico de Estudios Superiores del Oriente del Estado de México  
Estado Analítico del Ejercicio del Presupuesto de Egresos  
Clasificación Económica (por Tipo de Gasto)  
Del 1 de Enero al 31 de Diciembre de 2022  
(Miles de Pesos)

Concepto	Egresos					Subejercicio
	Aprobado	Ampliaciones/ (Reducciones)	Modificado	Devengado	Pagado	
	1	2	3 = (1 + 2)	4	5	
Gasto Corriente	109,667.2	-	107,120.9	102,275.0	102,275.0	4,845.9
Gasto de Capital	-	2,546.3	8,930.0	8,930.0	8,930.0	0.0
Amortización de la Deuda y Disminución de		8,930.0	-	-	-	0.0
Pensiones y Jubilaciones			-	-	-	0.0
Participaciones			-	-	-	0.0
<b>Total del Gasto</b>	<b>109,667.2</b>	<b>6,383.7</b>	<b>116,050.9</b>	<b>111,205.0</b>	<b>111,205.0</b>	<b>4,845.9</b>



Tecnológico de Estudios Superiores del Oriente del Estado de México  
Estado Analítico del Ejercicio del Presupuesto de Egresos  
Clasificación Administrativa  
Del 1 de Enero al 31 de Diciembre de 2022  
(Miles de Pesos)

Concepto	Egresos					Subejercicio
	Aprobado	Ampliaciones/ (Reducciones)	Modificado	Devengado	Pagado	
	1	2	3 = (1 + 2)	4	5	
Entidades Paraestatales y Fideicomisos No Empresariales y No Instituciones Públicas de Seguridad Social	109,667.2	6,383.7	116,050.9	111,205.0	111,205.0	4,845.9
Entidades Paraestatales Empresariales No Financieras con Fideicomisos Empresariales No Financieros con Participación	-	-	-	-	-	-
Entidades Paraestatales Empresariales Financieras Monetarias	-	-	-	-	-	-
Entidades Paraestatales Empresariales Financieras No Monetarias	-	-	-	-	-	-
Fideicomisos Financieros Públicos con Participación Estatal	-	-	-	-	-	-
<b>Total del Gasto</b>	<b>109,667.2</b>	<b>6,383.7</b>	<b>116,050.9</b>	<b>111,205.0</b>	<b>111,205.0</b>	<b>4,845.9</b>

Tecnológico de Estudios Superiores del Oriente del Estado de México  
Estado Analítico del Ejercicio del Presupuesto de Egresos  
Clasificación Administrativa  
Del 1 de Enero al 31 de Diciembre de 2022  
(Miles de Pesos)

Concepto	Egresos					Subejercicio
	Aprobado	Ampliaciones/ (Reducciones)	Modificado	Devengado	Pagado	
	1	2	3 = (1 + 2)	4	5	
210C11 Tecnológico de Estudios Superiores del Oriente del Estado de México	109,667.2	6,383.7	116,050.9	111,205.0	111,205.0	4,845.9
<b>Total del Gasto</b>	<b>109,667.2</b>	<b>6,383.7</b>	<b>116,050.9</b>	<b>111,205.0</b>	<b>111,205.0</b>	<b>4,845.9</b>

Tecnológico de Estudios Superiores del Oriente del Estado de México  
Estado Analítico del Ejercicio del Presupuesto de Egresos  
Clasificación Administrativa  
Del 1 de Enero al 31 de Diciembre de 2022  
(Miles de Pesos)

Concepto	Egresos					Subejercicio
	Aprobado	Ampliaciones/ (Reducciones)	Modificado	Devengado	Pagado	
	1	2	3 = (1 + 2)	4	5	
Poder Ejecutivo	109,667.2	6,383.7	116,050.9	111,205.0	111,205.0	4,845.9
Poder Legislativo			-			-
Poder Judicial			-			-
Órganos Autónomos			-			-
<b>Total del Gasto</b>	<b>109,667.2</b>	<b>6,383.7</b>	<b>116,050.9</b>	<b>111,205.0</b>	<b>111,205.0</b>	<b>4,845.9</b>



Tecnológico de Estudios Superiores del Oriente del Estado de México Estado Analítico del Ejercicio del Presupuesto de Egresos Clasificación Funcional (Finalidad y Función) Del 1 de Enero al 31 de Diciembre de 2022 (Miles de Pesos)						
Concepto	Egresos					Subejercicio 6 = ( 3 - 4 )
	Aprobado	Ampliaciones/ (Reducciones)	Modificado	Devengado	Pagado	
	1	2	3 = ( 1 + 2 )	4	5	
<b>Gobierno</b>						
Legislación						
Justicia						
Coordinación de la Política de Gobierno						
Relaciones Exteriores						
Asuntos Financieros y Hacendarios						
Seguridad Nacional						
Asuntos de Orden Público y de Seguridad Interior						
Otros Servicios Generales						
<b>Desarrollo Social</b>	109,667.2	1,432.5	111,099.7	106,253.8	106,253.8	4,845.9
Protección Ambiental						
Vivienda y Servicios a la Comunidad						
Salud						
Recreación, Cultura y Otras Manifestaciones Sociales						
Educación	109,667.2	1,432.5	111,099.7	106,253.8	106,253.8	4,845.9
Protección Social						
Otros Asuntos Sociales						
<b>Desarrollo Económico</b>						
Asuntos Económicos, Comerciales y Laborales en General						
Agropecuaria, Silvicultura, Pesca y Caza						
Combustibles y Energía						
Minería, Manufacturas y Construcción						
Transporte						
Comunicaciones						
Turismo						
Ciencia, Tecnología e Innovación						
Otras Industrias y Otros Asuntos Económicos						
<b>Otras no Clasificadas en Funciones Anteriores</b>		4,951.2	4,951.2	4,951.2	4,951.2	
Transacciones de la Deuda Pública / Costo Financiero de la Deuda						
Transferencias, Participaciones y Aportaciones entre Diferentes Niveles y Órdenes de Gobierno						
Saneamiento del Sistema Financiero						
Adeudos de Ejercicios Fiscales Anteriores		4,951.2	4,951.2	4,951.2	4,951.2	
<b>Total del Gasto</b>	109,667.2	6,383.7	116,050.9	111,205.0	111,205.0	4,845.9

**Tecnológico de Estudios Superiores del Oriente del Estado de México**  
**Endeudamiento Neto**  
**Del 1 de Enero al 31 de Diciembre de 2022**  
**(Miles de Pesos)**

Identificación de Crédito o Instrumento	Contratación/Colocación	Amortización	Endeudamiento Neto
	A	B	C = A - B
<b>Créditos Bancarios</b>			
			-
			-
			-
			-
			-
			-
<b>Total Créditos Bancarios</b>	-	-	-
<b>Otros Instrumentos de Deuda</b>			
			-
			-
			-
			-
			-
<b>Total Otros Instrumentos de Deuda</b>	-	-	-
<b>TOTAL</b>	-	-	-

**Tecnológico de Estudios Superiores del Oriente del Estado de México**  
**Intereses de la Deuda**  
**Del 1 de Enero al 31 de Diciembre de 2022**  
**(Miles de Pesos)**

Identificación de Crédito o Instrumento	Devengado	Pagado
<b>Créditos Bancarios</b>		
<b>NO APLICA</b>		
<b>Total de Intereses de Créditos Bancarios</b>	-	-
<b>Otros Instrumentos de Deuda</b>		
<b>Total de Intereses de Otros Instrumentos de Deuda</b>	-	-
<b>TOTAL</b>	-	-



Tecnológico de Estudios Superiores del Oriente del Estado de México  
Gasto por Categoría Programática  
Del 1 de Enero al 31 de Diciembre de 2022  
(Miles de Pesos)

Concepto	Egresos					Subejercicio 6=(3 - 4)
	Aprobado	Ampliaciones/(Reducciones)	Modificado	Devengado	Pagado	
	1	2	3=(1 + 2)	4	5	
<b>Programas</b>	109,667.2	1,432.5	111,099.7	106,253.8	106,253.8	4,845.9
<b>Subsidios: Sector Social y Privado o Entidades Federativas y Municipios</b>	-	-	-	-	-	-
Sujetos o Relas de Operación	-	-	-	-	-	-
Otros Subsidios	-	-	-	-	-	-
<b>Desempeño de las Funciones</b>	109,667.2	1,432.5	111,099.7	106,253.8	106,253.8	4,845.9
Prestación de Servicios Públicos	109,667.2	1,432.5	111,099.7	106,253.8	106,253.8	4,845.9
Provisión de Bienes Públicos	-	-	-	-	-	-
Planeación, seguimiento y evaluación de políticas públicas	-	-	-	-	-	-
Promoción y Fomento	-	-	-	-	-	-
Regulación y Supervisión	-	-	-	-	-	-
Funciones de las Fuerzas Armadas (Únicamente Gobierno Federal)	-	-	-	-	-	-
Específicos	-	-	-	-	-	-
Proyectos de Inversión	-	-	-	-	-	-
<b>Administrativos y de Apoyo</b>	-	-	-	-	-	-
Apoyo al Proceso presupuestario y para mejorar la eficiencia institucional	-	-	-	-	-	-
Apoyo ala función pública y al mejoramiento de la gestión	-	-	-	-	-	-
Operaciones ajenas	-	-	-	-	-	-
<b>Compromisos</b>	-	-	-	-	-	-
Obligaciones de cumplimiento de resolución jurisdiccional	-	-	-	-	-	-
Desastres naturales	-	-	-	-	-	-
<b>Obligaciones</b>	-	-	-	-	-	-
Pensiones y jubilaciones	-	-	-	-	-	-
Aportaciones a la seguridad social	-	-	-	-	-	-
Aportaciones a fondos de estabilización	-	-	-	-	-	-
Aportaciones a fondos de inversión y reestructura de pensiones	-	-	-	-	-	-
<b>Programa de Gasto Federalizado (Gobierno Federal)</b>	-	-	-	-	-	-
Gasto Federalizado	-	-	-	-	-	-
Participaciones a entidades federativas y municipios	-	-	-	-	-	-
Costo financiero, deuda o apoyos a deudores y ahorradores de la banca	-	-	-	-	-	-
Adeudos de ejercicios fiscales anteriores	-	4,951.2	4,951.2	4,951.2	4,951.2	-
<b>Total del Gasto</b>	109,667.2	6,383.7	116,050.9	111,205.0	111,205.0	4,845.9

**Tecnológico de Estudios Superiores del Oriente del Estado de México**  
**Indicadores de Postura Fiscal Integrado**  
**Del 1 de Enero al 31 de Diciembre de 2022**  
**(Miles de Pesos)**

Concepto	Estimado	Devengado	Pagado <sup>3</sup>
<b>I. Ingresos Presupuestarios (I=1+2)</b>	109,667.2	111,282.2	111,282.2
1. Ingresos del Gobierno de la Entidad Federativa <sup>1</sup>			0.0
2. Ingresos del Sector Paraestatal <sup>1</sup>	109,667.2	111,282.2	111,282.2
<b>II. Egresos Presupuestarios (II=3+4)</b>	109,667.2	111,205.0	111,205.0
3. Egresos del Gobierno de la Entidad Federativa <sup>2</sup>			
4. Egresos del Sector Paraestatal <sup>2</sup>	109,667.2	111,205.0	111,205.0
<b>III. Balance Presupuestario (Superávit o Déficit) (III = I - II)</b>	0.0	77.2	77.2

Concepto	Estimado	Devengado	Pagado <sup>3</sup>
<b>III. Balance presupuestario (Superávit o Déficit)</b>	0.0	77.2	77.2
<b>IV. Intereses, Comisiones y Gastos de la Deuda</b>			
<b>V. Balance Primario (Superávit o Déficit) (V= III - IV)</b>	0.0	77.2	77.2

Concepto	Estimado	Devengado	Pagado <sup>3</sup>
<b>A. Financiamiento</b>			0.0
<b>B. Amortización de la deuda</b>			0.0
<b>C. Endeudamiento ó desendeudamiento (C = A - B)</b>	0.0	0.0	0.0

Superávit (+) Déficit (-)

77.2